

Sanacija i uređenje Trga Dražena Petrovića

VERUS PROJEKT d.o.o.

Vlado Vukelja dipl.ing.građ.

Ante Štampalija dipl.ing.arh.

POSTOJEĆE STANJE

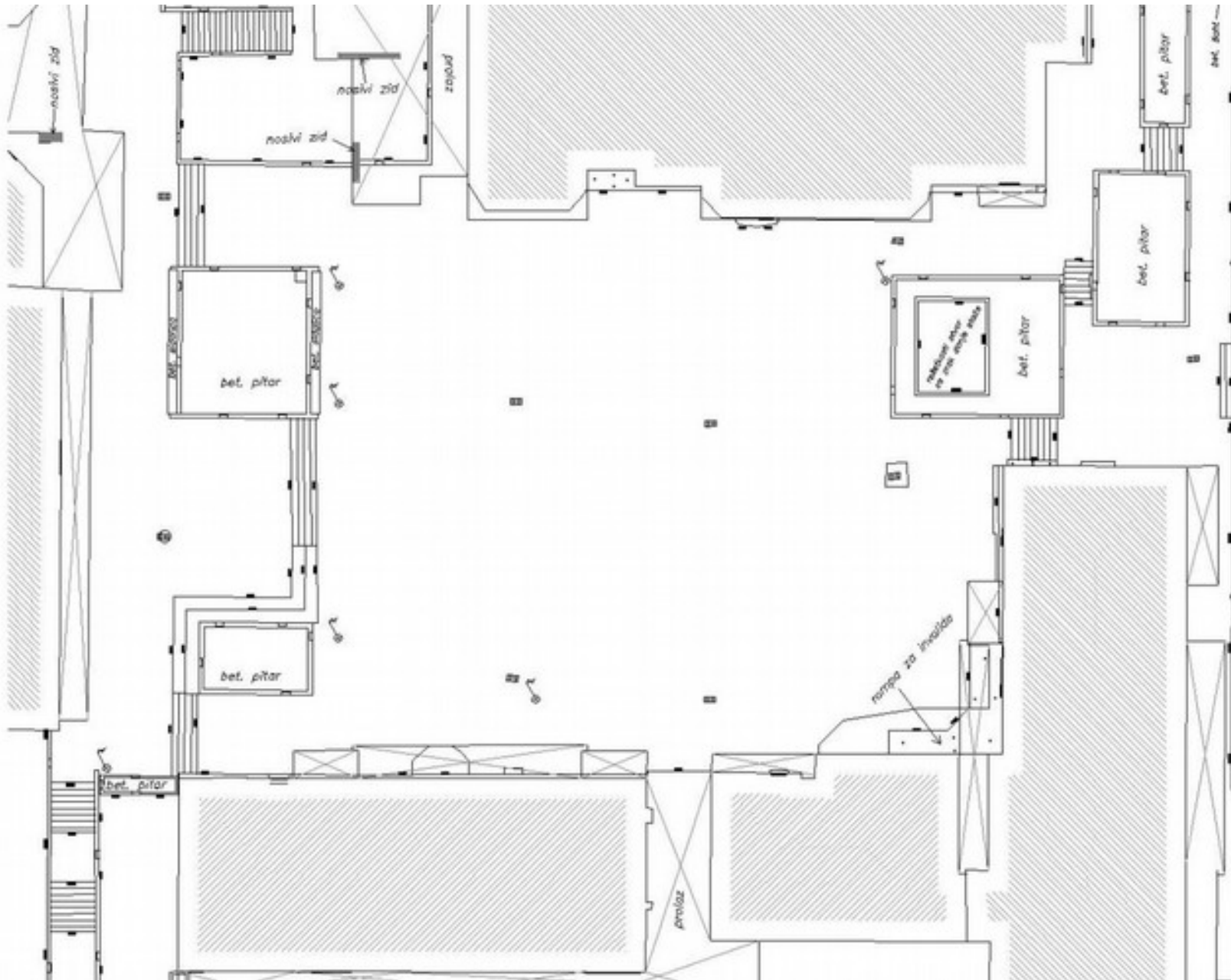

-Rješenje Trga Dražena Petrovića prvenstveno se odnosi na sanaciju i sprečavanje prodora vode u podzemnu garažu.

-Ne radi se o tipičnom parteru na zemlji, već o ravnom krovu sa svim potrebnim slojevima.

-Na ovom prostoru se preklapaju razni korisnici. Djeca, srednjoškolci i stanari, kupci u RK... i potrebno je izbalansirati korištenje tog prostora.

-Zbog skupljanja vode u dva sloja potrebno je koristiti točkastu odvodnju

PRIJEDLOG UREĐENJA PREZENTIRAN 22.10.2014.

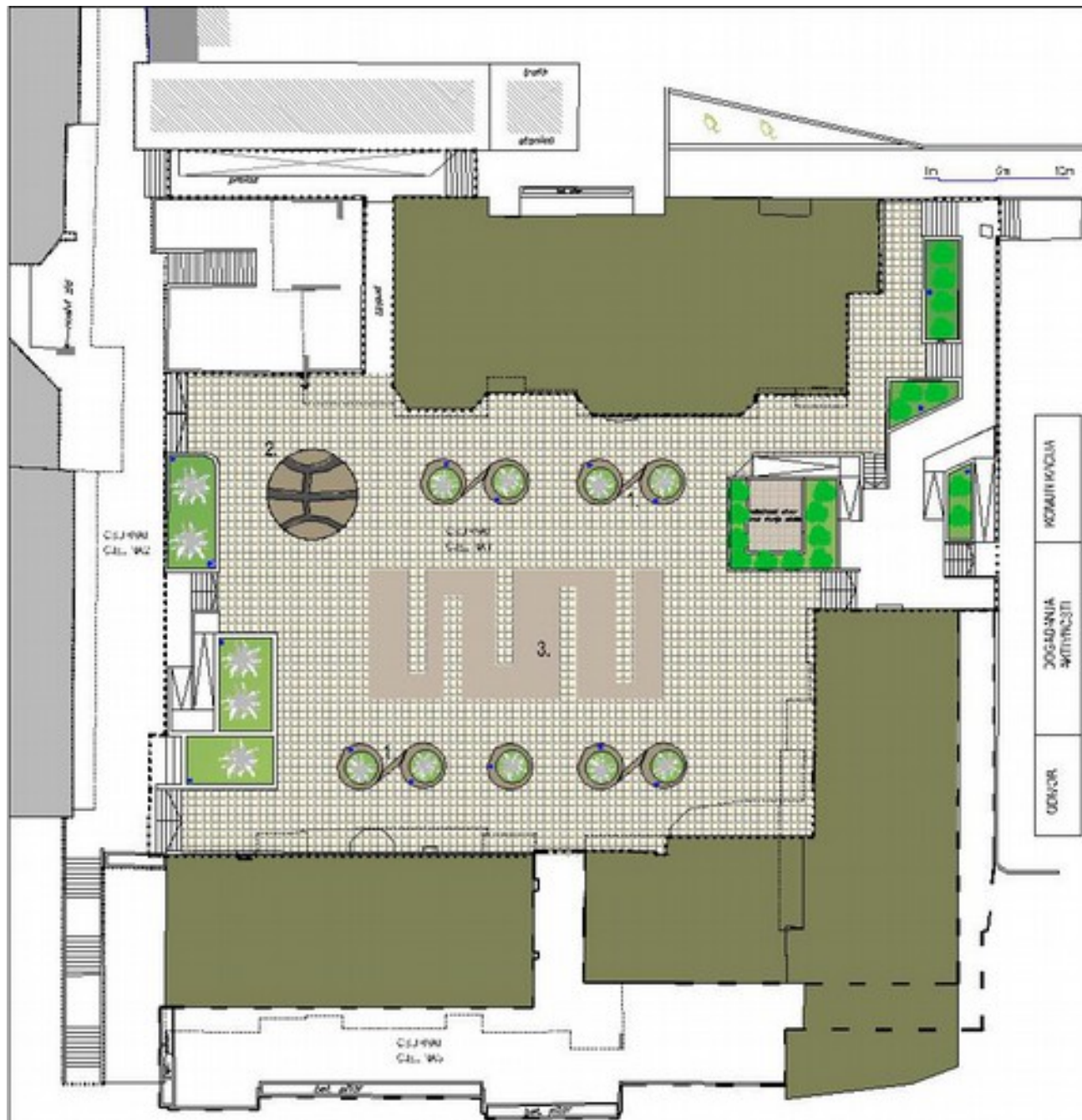

IDEJNO RIJEŠENJE SANACIJE I UREĐENJA TRGA DRAŽE NA PETROVIČA

Autori: Arh. Stjepanija Dragičević, arh. Verus Projekt d.o.o. Šibenik



1.

BETONSKI ELEMENTI U OBLIKU UZORKA SA ŠIBENSKE KAPE I DRESA "ŠIBENKE" 400h "pika" na Hidroizolaciji i nema siderna osovinski element koji je kao:
1. korito za hortikulturu
2. mesto za odmor
3. nosač javne svetle
4. rezijska instalacija

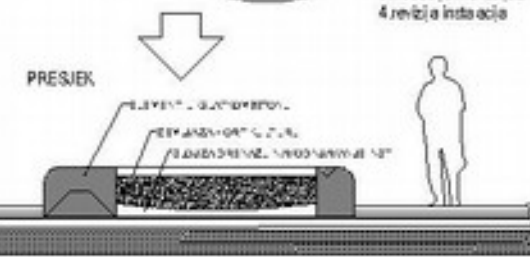

2. ELEMENT U OBLIKU KOŠARKAŠKE LOPTE KOJA DUELOM "STRŠI" IZ PODLOGE strukturalni element koji se može koristiti kao urbana oprema.



3.



PROMJENA BOJE OPLOČENJA "KNIFERO" MEANDAR KAO "EMA - MODERNA INTERPRETACIJA "ŠIBENSKOG UZORKA" prostor za montažne klupe i zimskom sedenje

PROSTORNI PRIKAZ



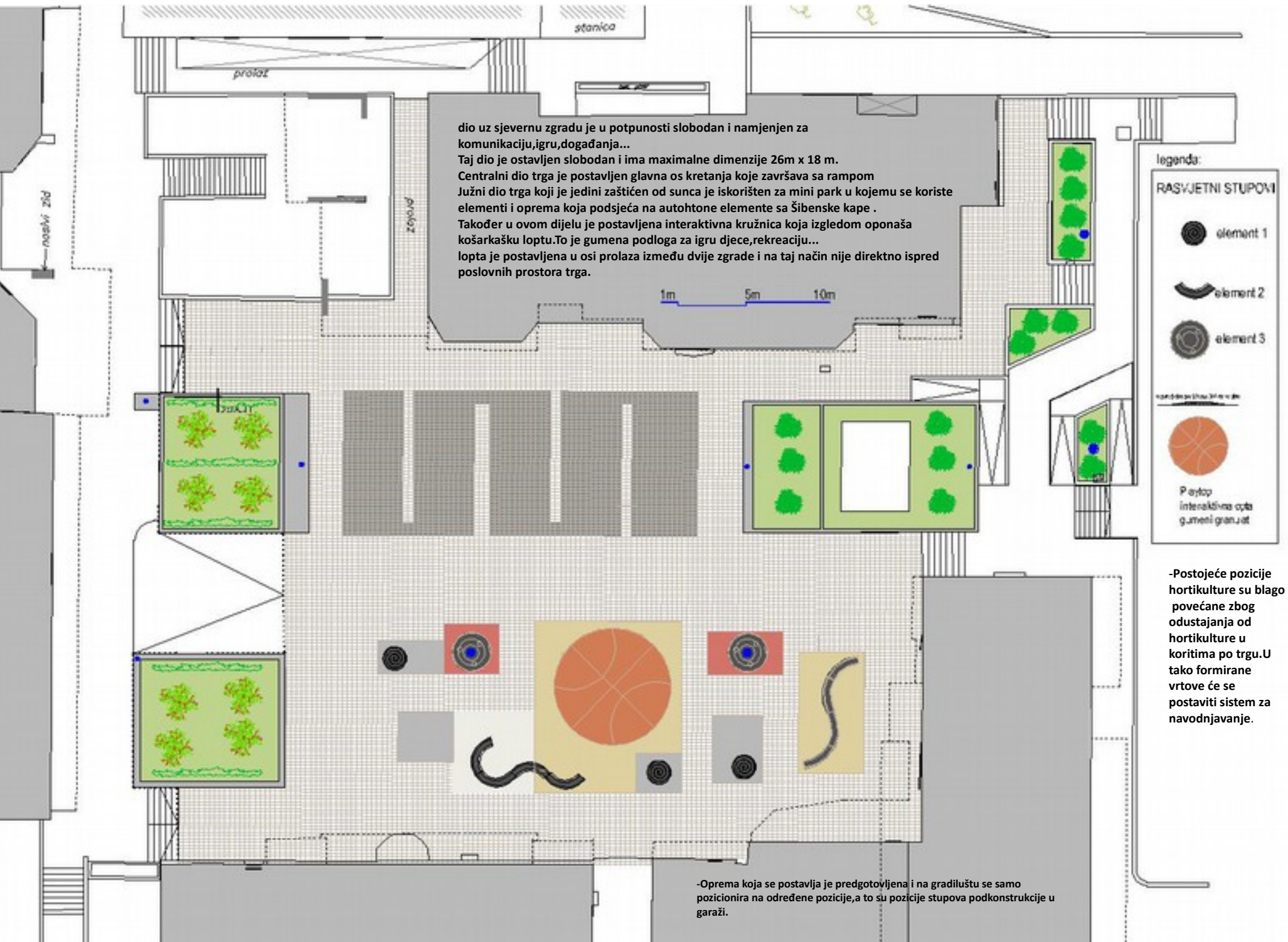

dio uz sjevernu zgradu je u potpunosti slobodan i namjenjen za komunikaciju, igru, događanja...

Taj dio je ostavljen slobodan i ima maksimalne dimenzije 26m x 18 m.

Centralni dio trga je postavljen glavna os kretanja koje završava sa rampom

Južni dio trga koji je jedini zaštićen od sunca je iskorišten za mini park u kojemu se koriste elementi i oprema koja podsjeća na autohtone elemente sa Šibenske kape .

Također u ovom dijelu je postavljena interaktivna kružnica koja izgledom oponaša košarkašku loptu. To je gumena podloga za igru djece, rekreaciju...

lopta je postavljena u osi prolaza između dvije zgrade i na taj način nije direktno ispred poslovnih prostora trga.

-Postojeće pozicije hortikulture su blago povećane zbog odustajanja od hortikulture u koritima po trgu. U tako formirane vrtove će se postaviti sistem za navodnjavanje.

-Oprema koja se postavlja je predgotovljena i na gradilištu se samo pozicionira na određene pozicije, a to su pozicije stupova podkonstrukcije u garaži.



URBANA OPREMA

PRIMJER INTERAKTIVNE LOPTE



OPLOČENJE BETONSKIM ELEMENTIMA



RETTANGO OPLOČNIK 6 CM nagib 1%
 glatka kvarcna površina
FINI TUCANIK 5-9 CM
RAZDJELNI SLOJ
TPO MEMBRANA
BETON ZA PAD 6-20 CM nagib 2.5%
 stara hidroizolacija
AB ploča nosivosti 920 kg/m²

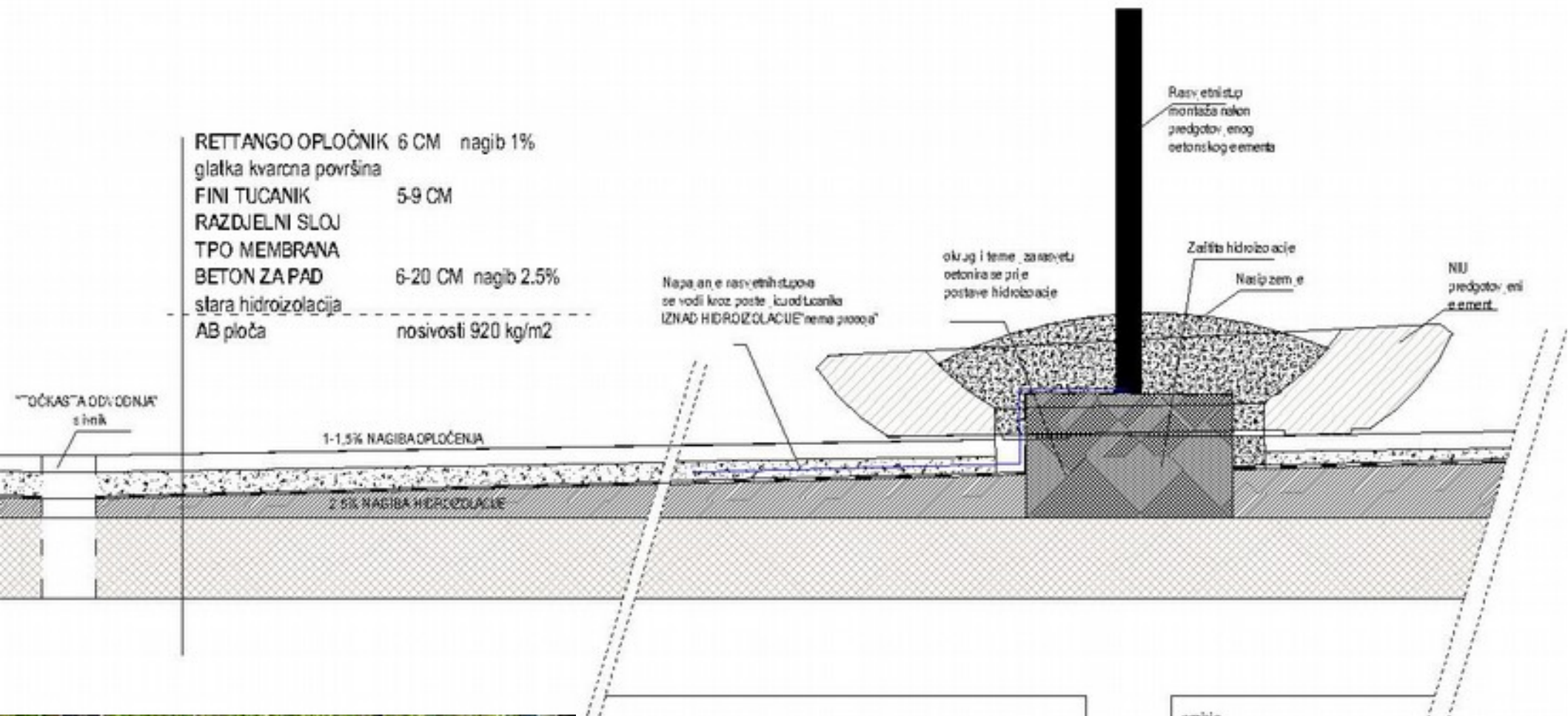

PROSTORNI PRIKAZ









POLIKLINIKA
OPTIKA Ercegović

JADRANSKA BANKA





HVALA NA PAŽNJI